Copyright: GregorBister/iStock

Was machen eigentlich IG Metall-Vertrauensleute

Vorstellung Nils Herndler

IG METALL INFORMATIONEN

für Beschäftigte
der Daimler-Niederlassung LD
Mai 2020

IG METALL
Neustadt

VORSTELLUNG

„Hallo liebe Kolleginnen und Kollegen,
mein Name ist Nils Herndler. Ich bin 36 Jahre alt und aktiver Metaller. Als gelernter Automobilkaufmann arbeite ich als Fachkraft für Lagerlogistik in der Mercedes Benz Niederlassung Landau. Zurzeit absolviere ich ein Studium zum Betriebswirt.“

VERTRAUENSLEUTE

Nils und weitere aktive Gewerkschafter*innen wurden von den Mitgliedern in Landau Anfang 2020 als Vertrauensleute gewählt. Hier ist der Name Programm. Vertrauensleute sind Partnerinnen und Partner des Vertrauens. Unabhängig davon, ob es um Probleme am Arbeitsplatz, den Tarifvertrag oder Kontakt mit der IG Metall vor Ort geht.

DAS BIETEN WIR

Wir können nicht für Dich stellvertretend Probleme lösen, aber wir nehmen uns derer an und machen sie im Betrieb öffentlich. Wer unzufrieden ist und selbst etwas verändern möchte, der findet in uns Vertrauensleuten die richtigen Partner. Gemeinsam mit Betriebsrat und der IG Metall Neustadt machen wir Druck und setzen Eure Anliegen auf die Tagesordnung.

KONTAKT

STARK FÜR EUCH.
STARK MIT EUCH.
EINFACH IG METALL

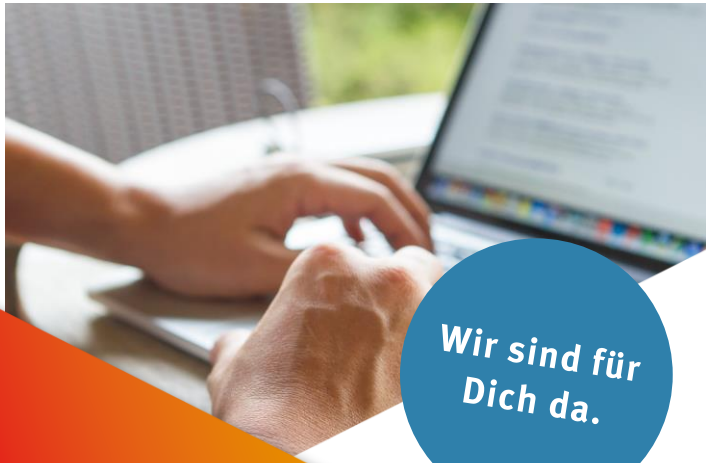

Wir sind für Dich da.

IG METALL NEUSTADT
CHEMNITZER STR. 2
67433 NEUSTADT

www.igmetall-neustadt.de
Telefon: 06321/9247-0
neustadt@igmetall.de